



COMUNE DI SORSO

# CARTA DEI SERVIZI del Comune di Sorso

*a supporto di tutti i cittadini e le cittadine  
durante l'emergenza Covid-19*

edizione NOVEMBRE 2020

Le azioni di sostegno,  
le iniziative solidali, i servizi attivi,  
i contatti utili e la mappa degli esercizi commerciali  
aderenti a #spesasospesa

# Indice dei servizi

Pronto intervento sociale per casi positivi o quarantene.....	pag. 3
Sostegno psicologico telefonico.....	pag. 4
Segnalazioni violenza domestica.....	pag. 5
Sostegno bisogni primari della famiglia.....	pag. 6
Ricezione pacchi viveri.....	pag. 6
Ritiro ricette e consegna farmaci a domicilio.....	pag. 7
Conferimento rifiuti urbani.....	pag. 8
Mappa della #spesasospesa.....	pag.9
I mercati di Sorso.....	pag.11
Le altre iniziative solidali.....	pag.11
Farmacie, poste e banche.....	pag.12
Donazioni .....	pag.13
Numeri utili.....	pag.14



## PRONTO INTERVENTO SOCIALE PER CASI POSITIVI E QUARANTENE

Servizio del Comune di Sorso rivolto esclusivamente ai concittadini in isolamento domiciliare fiduciario a causa di positività accertata da Covid-19 o sottoposti a regime di quarantena con sorveglianza attiva.



**392 5608214**

tutti i giorni dalle 8:00 alle 18:00

### COSA SI PUÒ CHIEDERE

- Ritiro e consegna ricette sanitarie
- Acquisto e consegna farmaci
- Consegna pacchi viveri
- Informazioni sui servizi erogati dagli uffici dei Servizi Sociali

### COSA NON SI PUÒ CHIEDERE

Contattando il Pronto Intervento Sociale non si possono richiedere informazioni di carattere sanitario, quali l'esecuzione o il sollecito di tamponi, informazioni sui tempi della quarantena e altre informazioni inerenti la malattia.

In questi casi il riferimento rimane sempre il MEDICO DI FAMIGLIA



## SOSTEGNO PSICOLOGICO TELEFONICO

Servizio rivolto a tutti i cittadini e le cittadine che sentano la necessità di un sostegno e una consulenza da parte di esperti.

### COME PRENOTARE IL SERVIZIO



Scrivi una mail all'indirizzo  
**[stefaniafais@hotmail.it](mailto:stefaniafais@hotmail.it)**



Se non hai accesso alla e-mail,  
puoi telefonare al **349 8205235**  
Risponde la psicologa Dott. ssa Fais



Il supporto sarà garantito anche in video chiamata,  
nei giorni:

**lunedì e mercoledì dalle 9:00 alle 12:00**  
**venerdì dalle 15:00 alle 18:00.**

Il servizio è anonimo e non richiede il rilascio di dati personali.

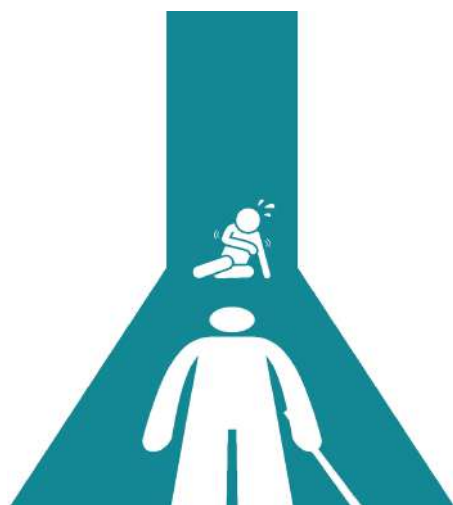

## SEGNALAZIONI VIOLENZA DOMESTICA

Se tu o i tuoi figli state subendo forme di violenza in casa.

Se sei a conoscenza di persone che stanno subendo violenza o senti urla in casa dei vicini che possono indurti a pensare che si stiano verificando casi di violenza domestica.

**Segnala subito!**  
anche in forma anonima



Chiama i numeri

392 5608214

333 7722757

*oppure*



Scarica l'App 1522 Antiviolenza e Stalking sul tuo smartphone per richiedere aiuto

Scansiona questo QR-Code con il tuo smartphone e compila il modulo



oppure apri questo link dal tuo browser  
**<https://forms.gle/cEhS9rG8eog492M26>**

*Non chiudere le finestre per non sentire, ascolta e intervieni segnalando, la vita di quella donna, di quei bambini dipende da te.*



## MISURE PER IL SODDISFACIMENTO DEI BISOGNI PRIMARI DELLA FAMIGLIA

Servizio rivolto a tutte le persone che in questo momento versano in situazioni di difficoltà economica e sono prive di qualunque forma di reddito o dichiarano un reddito inadeguato al soddisfacimento dei bisogni primari della famiglia.

### COSA SI PUÒ RICHIEDERE

- La fornitura di una bombola di gas
- Il pagamento della bolletta dell'utenza elettrica
- L'erogazione di un Buono Acquisto farmaci
- Un contributo straordinario finalizzato al pagamento dell'affitto o altro
- L'erogazione di un Buono Spesa

Scansiona questo QR-Code  
con il tuo smartphone  
e compila il modulo



oppure apri questo link dal tuo browser <https://forms.gle/UXB2iBwUUVVwgBwdA9>

Per aiuto alla compilazione del modulo

Scrivi una mail al seguente indirizzo [bmameli@comune.sorso.ss.it](mailto:bmameli@comune.sorso.ss.it)

Se non hai accesso alla e-mail, puoi telefonare al numero **079 6015156**



## RICEZIONE PACCO VIVERI

La richiesta del pacco viveri deve essere effettuata esclusivamente tramite i Servizi Sociali:  
Scrivi una mail al seguente indirizzo

[bmameli@comune.sorso.ss.it](mailto:bmameli@comune.sorso.ss.it)

Se non hai accesso alla e-mail, puoi telefonare  
**al numero 079 6015156**



## SERVIZIO DI RITIRO RICETTE MEDICHE E CONSEGNA FARMACI A DOMICILIO

Servizio finalizzato al contenimento degli afflussi negli ambulatori di medicina generale predisposto dal COC (Centro Operativo Comunale) con la collaborazione della Compagnia Barracellare.

### COME USUFRUIRE DEL SERVIZIO: IL PROTOCOLLO

1. Il paziente chiede telefonicamente al proprio medico la prescrizione di una ricetta per l'acquisto di farmaci;
2. Il medico, che abbia preventivamente aderito al protocollo, elabora la ricetta e la trasmette telematicamente alla mail della Responsabile del Servizio Sociale: **bmameli@comune.sorso.ss.it**, indicando recapito telefonico del paziente e indirizzo di consegna;
3. La Responsabile dei Servizi sociali stampa le ricette trasmesse nell'arco della giornata e le consegna ad un barracello;
4. Il barracello consegna le ricette al domicilio dei pazienti e chiede loro se necessitano anche del servizio di acquisto dei farmaci;
5. Il paziente che necessita del servizio aggiuntivo consegna al barracello l'importo di denaro necessario;
6. Il baracello acquista i farmaci e li consegna a sua volta al domicilio del paziente, unitamente allo scontrino fiscale e al resto dei soldi.



## MODALITÀ DI CONFERIMENTO DEI RIFIUTI URBANI: MISURE STRAORDINARIE A CONTRASTO DELLA DIFFUSIONE DELLA PANDEMIA

Nelle abitazioni in cui sono presenti  
soggetti positivi al tampone



i rifiuti urbani devono essere conferiti  
TUTTI nell'indifferenziato, utilizzando  
2 SACCHETTI, uno dentro l'altro,  
colmi per i 3/4 del volume.

### SERVIZIO DEDICATO COVID-19 LE GIORNATE DI RITIRO



MARTEDÌ esporre tra le 19:00 del lunedì e le 06:00 del martedì  
VENERDÌ esporre tra le 19:00 del giovedì e le 06:00 del venerdì

### Come richiedere il servizio



Numero Verde : **800 53 11 10**  
dal lunedì al venerdì dalle 08:30 alle 12:30  
oppure chiamare il numero **347 0428806**



Scrivi una mail al seguente indirizzo  
**[ecocentro.sorso@virgilio.it](mailto:ecocentro.sorso@virgilio.it)**



# MAPPA DELLA SPESA SOLIDALE DURANTE L'EMERGENZA COVID-19

## #spesasospesa



Fai la spesa per la tua famiglia  
 Aggiungi qualche prodotto non deperibile  
 Lascialo nel punto di raccolta del negozio  
 I tuoi prodotti verranno consegnati  
 ad una famiglia in stato di necessità



Con il coordinamento dell'Assessorato alle Attività Produttive e Commercio del Comune di Sorso



## GLI ESERCIZI COMMERCIALI DI SORSO ADERENTI A #SPESASOSPESA

Un tuo piccolo contributo può essere di grande aiuto per tutta la comunità.  
 Con #spesasospesa puoi destinare una parte dei tuoi acquisti (alimenti e prodotti non deperibili)  
 ad una famiglia in stato di necessità.

### Supermarket e GDO

- |  |   |   |  |
|--|---|---|--|
| <b>1</b> Nonna ISA<br>Via Cottoni Loc. Trunconi<br>079 3055068 | <b>2</b> EuroSpin<br>Via Marina<br>079 353652 | <b>3</b> Conad<br>Via Marina<br>079 3055038 | <b>4</b> EuroSpar<br>Via Marina<br>079 3056042 |
|--|---|---|--|

### Market ed esercizi alimentari

- |  |  |  |  |
|--|--|--|--|
| <b>5</b> Antiche Bontà<br>Viale Borio 40<br>349 8697109/ 320 8421786         | <b>6</b> La Bottega di Sini<br>Via Cusa 14<br>3294291046                     | <b>7</b> La mera ruja di Delogu<br>Via Europa 8<br>392 3308533                   | <b>8</b> L'Ortolano di Puggioni<br>Via Noli Me Tollere 19<br>079 353690 / 342 5996790            |
| <b>9</b> L'orto sotto casa di Cattari<br>Via Convento 20/A<br>340 7473093    | <b>10</b> Macelleria di Fiori<br>Viale Borio 16<br>347 8473900               | <b>11</b> Market Urgeghe<br>Via Umberto I 67<br>348 6515148 / 327 3618336        | <b>12</b> Macelleria La Tradizionale<br>Via Boito 2 ang. Via Puccini<br>079 351954 / 327 3618336 |
| <b>13</b> Sa Pintadera di Murineddu<br>Via Cottoni 11/A<br>349 6051227       | <b>14</b> Stef Market<br>Piazza Sant'Agostino 5<br>079 6044013 / 373 3032092 | <b>15</b> I sapori della nostra terra<br>Via Figari 1<br>079 350098 / 3401390948 | <b>16</b> Panetteria Salumeria Serra<br>Largo Cappuccini 5<br>079 350652                         |
| <b>17</b> Frutta e Verdura Salis<br>Via Unità d'Italia 24<br>342 6408341     | <b>18</b> Panetteria Da Rita<br>Via Azuni 9<br>349 6333905 / 346 4176424     | <b>19</b> Tastevin S.A.S<br>Via Bernini 8<br>079 3353038 / 346 1632795           | <b>20</b> Alimentari Madrau<br>Via Cappuccini 95<br>320 7950934                                  |
| <b>21</b> Frutta e Verdura Doro<br>Corso Vittorio Emanuele 66<br>342 7597915 | <b>22</b> Spanu S.r.l.<br>Z.I. Via Siglienti<br>079 350072 / 346 3605036     | <b>23</b> Un Sorso di caffè<br>Via Verdi 22<br>346 7030184 / 340 8044066         |  |

### Produttori Vino e Olio

- |   |   |   |   |
|---|---|---|---|
| <b>24</b> Cantina Sorso-Sennori<br>Via Marina 5<br>079 350118 / 388 2532585   | <b>25</b> Cantina 1 Sorso di Bagella<br>S.P. n. 25<br>342 0423439 | <b>26</b> Viticoltori Romangia<br>Via Marina 5<br>342 5891938 / 079351666 | <b>27</b> Cantina Nuraghe Crabioni<br>Loc. Lu Crabioni<br>388 2587721 / 331 8701855 |
| <b>28</b> Oleificio Uggias<br>Loc. Sant'Igiliano<br>347 7776902 / 348 2168385 |   |   |   |

### Articoli per la casa e per animali

- |   |   |  |
|---|---|--|
| <b>29</b> Service & Fantasy<br>Via Umberto I 33A<br>347 9760118 | <b>30</b> Saponi & Profumi<br>Via Marina 1<br>079 3544080 | <b>31</b> Gregory Shop<br>Via Porto Torres 59<br>349 6528353 |
|---|---|--|

### Rivendita bombole

- |   |   |  |  |
|---|---|--|--|
| <b>32</b> La Bombola<br>Via Verdi 2<br>079 350348                       | <b>33</b> Pinna Bombole<br>Via Piave 72<br>079 4804580 / 3939369653       | <b>34</b> Punto Verde<br>Via Porto Torres 31<br>079 9105517                | <b>35</b> Serra Gianfranca<br>Largo Cappuccini 5<br>079 350652 |
| <b>36</b> Rasso Antonio<br>Loc. Fossu Longu<br>079 359101 / 340 1416022 | <b>37</b> RG Point di Ruggiu<br>Via Siglienti<br>079 350704 / 340 1416022 | <b>Vargiu Vittorio</b><br>Piazza San Pantaleo<br>351 2851172 / 393 0956010 |  |

## I MERCATI DI SORSO

*con la collaborazione del Corpo di Polizia Municipale di Sorso*



### Il Mercato di Campagna Amica Coldiretti

Tutti i mercoledì dalle 08:00 alle 13:00

In Piazza Garibaldi

Produzioni agricole del territorio



### Il Mercato del Venerdì

Tutti i venerdì dalle 08:00 alle 13:00

lungo le vie del centro di Sorso

Alimentari, abbigliamento e merci varie

*In collaborazione con*

*Ass.ne Nazionale Ambulanti*

*ANA - UGL*



Associazione Nazionale Ambulanti - UGL

## ALTRE INIZIATIVE SOLIDALI

Con la collaborazione dell'Associazione Onlus Pasto Sospeso.  
Nei ristoranti e nelle pizzerie aderenti alla campagna di raccolta pasti



Quando ordini la tua pizza,  
lascia una piccola offerta e contribuisci a donare pasti  
reali a chi ne ha più bisogno.

**DONA UN PASTO CON IL CUORE** ❤️

Info e ristoranti aderenti

**[pastosospeso@gmail.com](mailto:pastosospeso@gmail.com)**

*con il patrocinio del Comune di Sorso*

## FARMACIE



### **Farmacia Sircana "Centrale"**

Piazza Pasquale Marginesu, 22  
Tel. 079 350102

### **Farmacia Brau Giovanna**

Via Europa 23/21  
Tel. 079 994 8714

### **Farmacia Dott.ssa Dessole**

Via Fratelli Borio 22  
Tel. 079 351313

### **Farmacia Sircana "San Pantaleo"**

Corso Vittorio Emanuele 71  
Tel. 079 601 2340

## POSTE E BANCHE



### **Poste Italiane**

Via Tiziano 1  
079 353679

### **Banco di Sardegna**

Corso Vittorio Emanuele 41  
079 350179

### **Intesa San Paolo**

Via Cottoni 67  
079 3055017

### **BNL**

Piazza Garibaldi 16  
079 353445



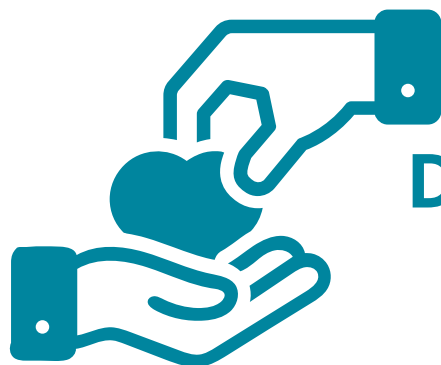

## Donazioni tramite il Comune di Sorso

L'Amministrazione Comunale informa che, come previsto dall'Ordinanza del Capo del Dipartimento della Protezione Civile n. 658 del 29 marzo 2020, recante ulteriori interventi urgenti di protezione civile in relazione all'emergenza sanitaria scaturita dalla diffusione del virus Sars Cov 2, i Comuni possono destinare alle misure urgenti di solidarietà alimentare proventi derivanti da eventuali donazioni.

A tal fine si comunica che per tutti coloro che volessero dare il proprio contributo il Comune di Sorso mette a disposizione per dette donazioni da ripartire ai nuclei familiari in difficoltà economica, il seguente conto corrente bancario presso il proprio tesoriere:

**Iban: IT50P0101585070000070188726**

**Causale del versamento: EMERGENZA COVID-19**

*Si evidenzia che alle donazioni in parola si applicano le detrazioni dall'imposta lorda ai fini dell'imposta sul reddito di cui all'art. 66 del decreto legge 17 marzo 2020, n. 18.*

## Numeri utili

CENTRALINO DEL COMUNE \_\_\_\_\_ 079 3392200

SERVIZI SOCIALI \_\_\_\_\_ 079 6015156

SEGRETERIA DEL SINDACO \_\_\_\_\_ 079 3392229

UFFICIO PROTOCOLLO \_\_\_\_\_ 079 3392205 / 215

BIBLIOTECA COMUNALE \_\_\_\_\_ 079 3392326

UFFICIO COMMERCIO \_\_\_\_\_ 079 3393397

UFFICIO ATT. PRODUTTIVE \_\_\_\_\_ 079 3392401

POLIZIA MUNICIPALE \_\_\_\_\_ 079 397127

CARABINIERI \_\_\_\_\_ 079 350150

PROTEZIONE CIVILE \_\_\_\_\_ 392 5608214

COMP. BARRACELLARE \_\_\_\_\_ 335 5896247

UFFICIO POSTALE \_\_\_\_\_ 079 3536679